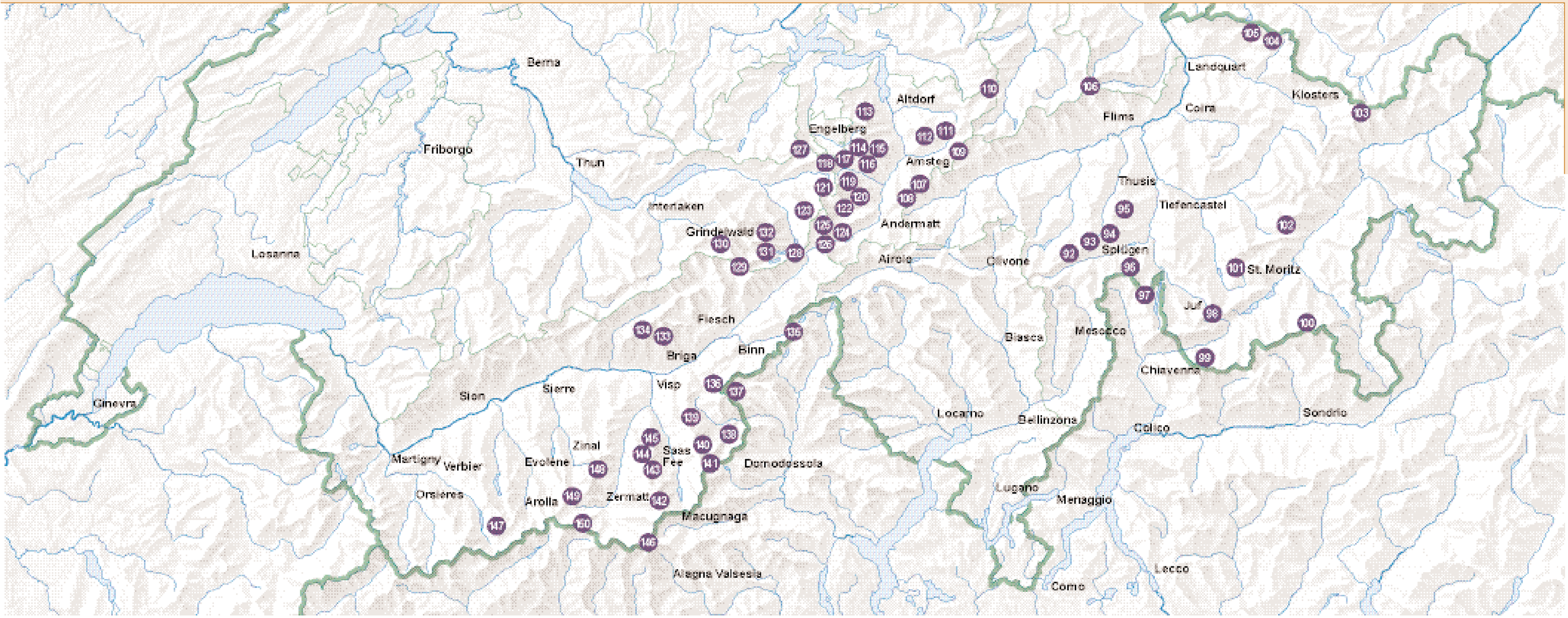

Riprodotto con l'autorizzazione dell'Ufficio federale di topografia (BA024437)

Itinerari Pag.

Alpi grigionesi

92. Valserhorn 146
93. Bärenhorn 148
Tällihorn
94. Pizzas d'Anarosa 152
95. Piz Beverin 154
96. Surettahorn 156
97. Piz Timun o Pizzo d'Emet 158
98. Piz Turba 160
Piz Jot
99. Pizzo Badile 164
100. Piz Bernina 168
101. Piz d'Agnel 172
Tschima da Flix
102. Piz Üertsch 176
Piz Blaisun
103. Silvrettahorn 180
Winterberg
104. Sulzfluh 184
105. Grosser Drusenturm 188
106. Trinserhorn o Piz Dolf 192
Surenstock o Piz Sardona
Piz Segnas

Alpi urane

107. Schattig Wichel o Piz Giuv 198
108. Giuvstöckli 200
109. Gross Düssi o Piz Git 202
110. Clariden 206
111. Gross Windgällen 208
112. Chli Windgällen 212
113. Uri-Rotstock 216
114. Gross Spannort 218
115. Krönten 222
116. Zwächten 226
Bächenstock
117. Bärenzähn 230
118. Wendenhorn 232
119. Fleckistock o Rot Stock 234
120. Salbitschijen 236
121. Sustenhorn 238
122. Bergseeschijen 242
123. Dammastock 244
124. Gletschhorn – Graue Wand 246
125. Galenstock 250
126. Klein Furkahorn 254
Gross Furkahorn
Gross Bielenhorn
Chli Bielenhorn

Alpi bernesi

127. Graustock 258
128. Sidelhorn 262
129. Oberaarhorn 266
130. Lauteraarhorn 268
131. Eldorado del Grimsel 274
132. Gross Diamantstock 278
133. Strahlhorn 280
134. Bietschhorn 284

Alpi vallesane

135. Ofenhorn o Punta d'Àrbola 286
136. Wasenhorn o Punta Terrarossa 290
137. Monte Leone 292
138. Seehorn 296
139. Fletschhorn 298
140. Weissmies 302
141. Portjengrat o Pizzo d'Andolla 304
142. Rimpfischhorn 308
143. Dom 312
144. Lenzspitze 314
145. Nadelhorn 316
146. Monte Rosa, Signalkuppe o Punta Gnifetti 318
147. La Ruinette 324
148. Weisshorn 328
149. Dent Blanche 332
150. Monte Cervino o Matterhorn 336